

Edificio

Beauchef



Edificio Beauchef

Proyecto:
Edificio Beauchef

Comuna:
Santiago

Inmobiliaria:
Innovavision

Constructora:
Constructora Innovavision

Pisos:
7

Departamentos:
170 Unidades

Estacionamientos:
102 Unidades

Bodegas:
32 Unidades

Estado del Proyecto:
En verde

Entrega Estimada:
1° Semestre 2024

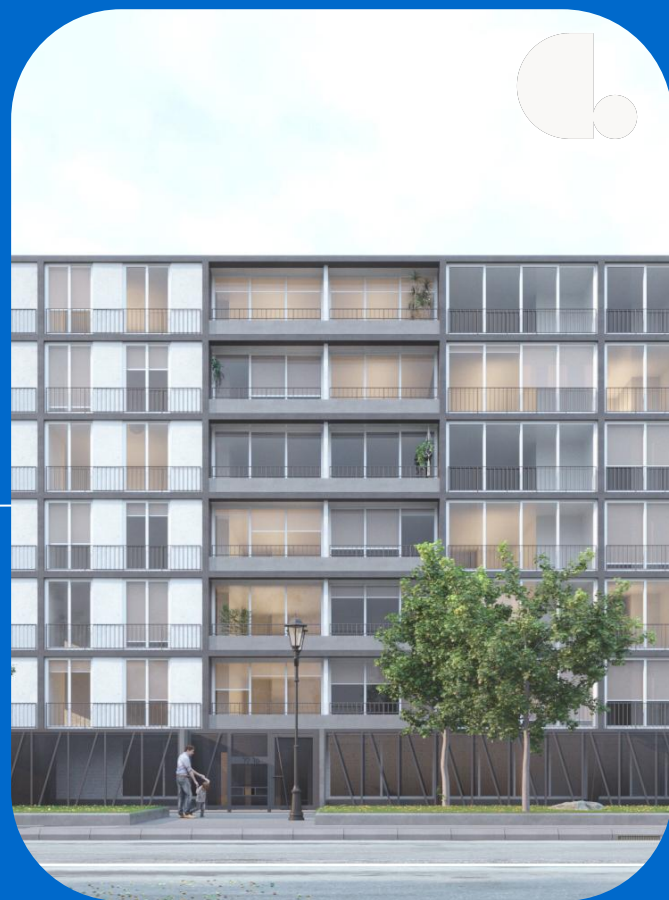



Edificio
Beauchef
Av. Beauchef 1916, Santiago

- ✓ A 800 mts. de estación metro Rondizzoni.
- ✓ Cercano a Hospitales y Clínicas.
- ✓ Cercano a Universidades y Colegios.
- ✓ Cercano a Supermercado y mucho comercio.
- ✓ Cercano a Autopista Central.

[Ver en Google Maps](#)

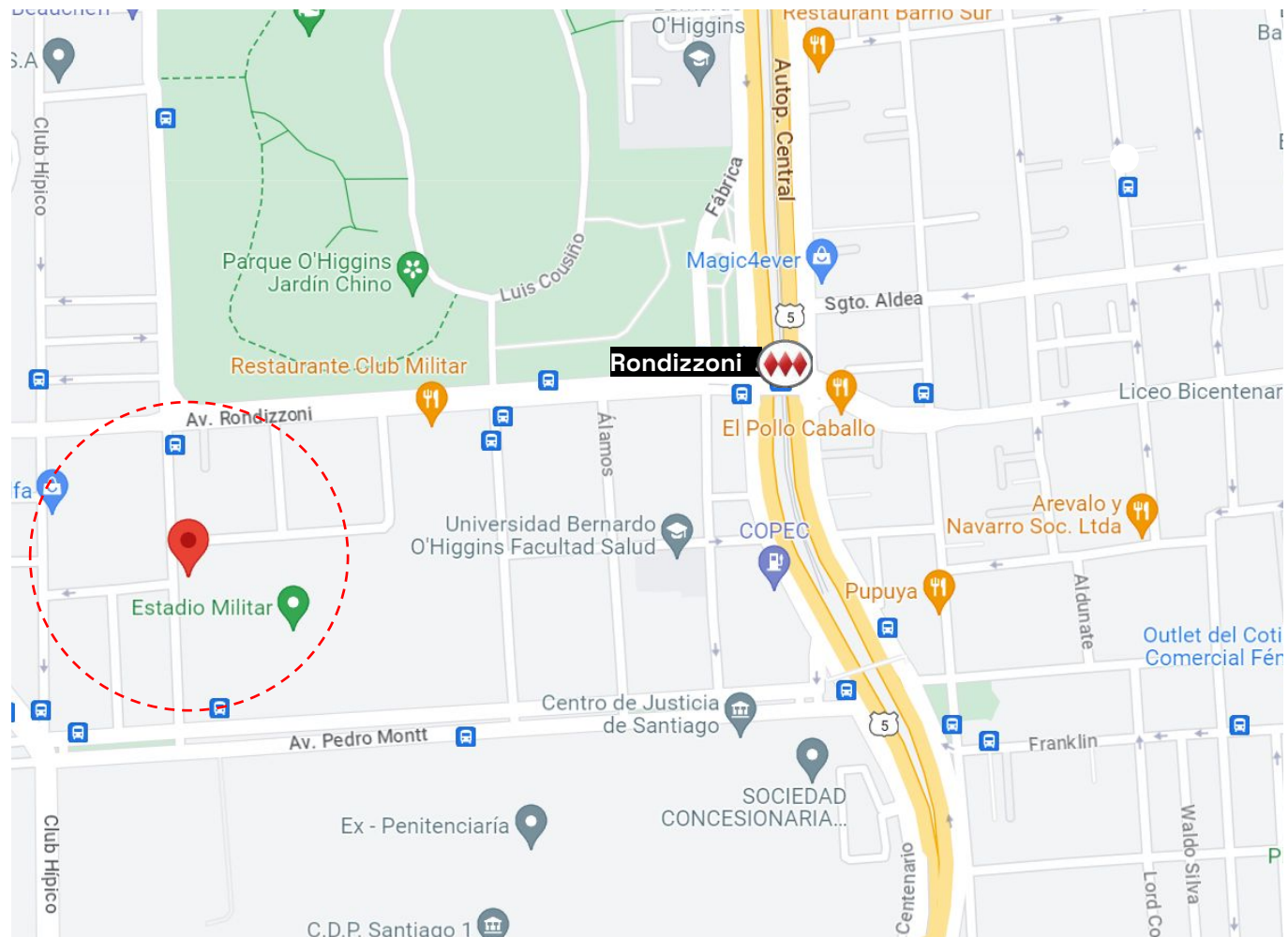

Edificio Beauchef

Av. Beauchef 1916, Santiago



Proyecto



Grandes Avenidas



Estaciones de Metro



Terminal de Buses



Estadios



Colegios y Universidades



Supermercados



Malls



Centros Deportivos



Hospitales y Clínicas

[Ver en Google Maps](#)



¿Cómo es vivir en Santiago?

Excelente conectividad, gran oferta cultural, comercial y estudiantil, hacen que se considere como la comuna que posee 4 de los mejores 7 barrios para invertir, dado el nivel de rentabilidad.

Es la preferida por los estudiantes a la hora de arrendar, pues al menos 16 importantes universidades e institutos cuentan con sede en la comuna.

Cercanía con lugares de trabajo y estudio, movilidad en pleno centro de la capital, mayor oferta de equipamiento y entorno, mantienen a Santiago dentro de las mejores comunas para invertir.

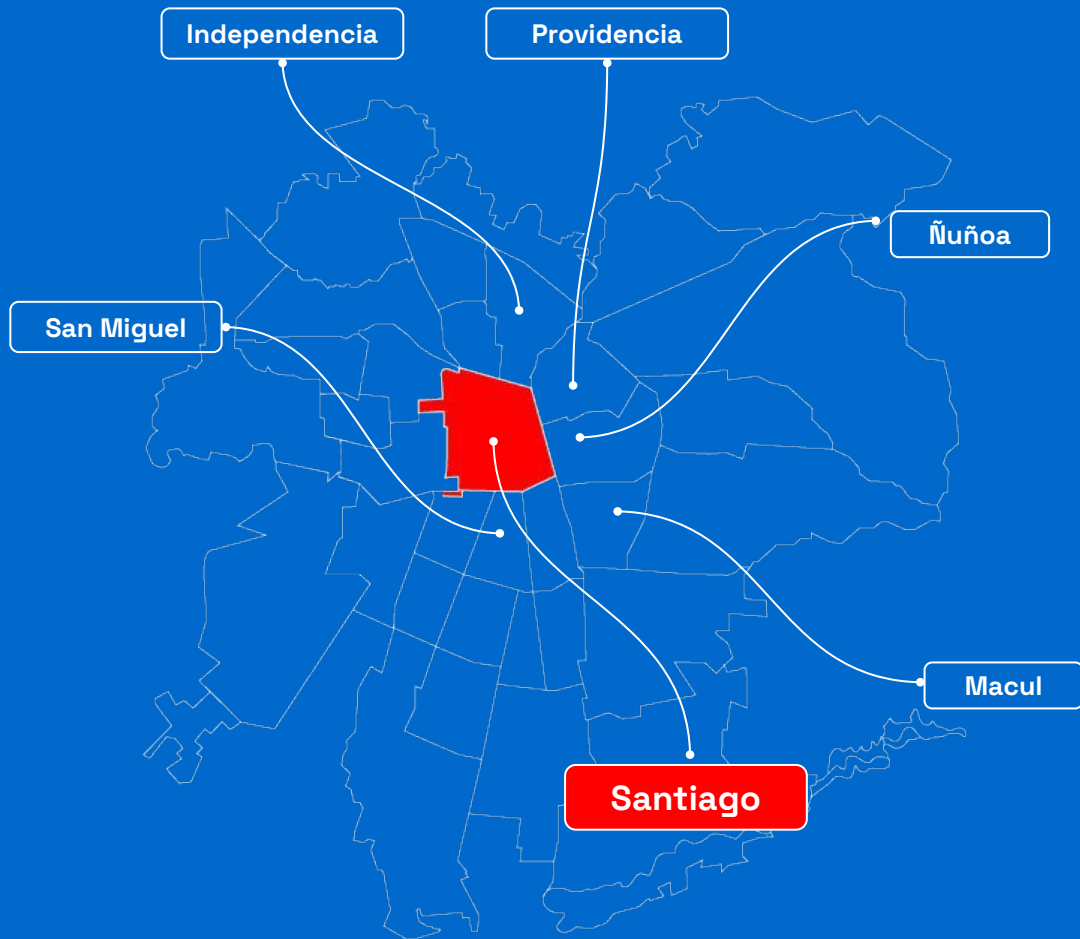

Plusvalía Santiago

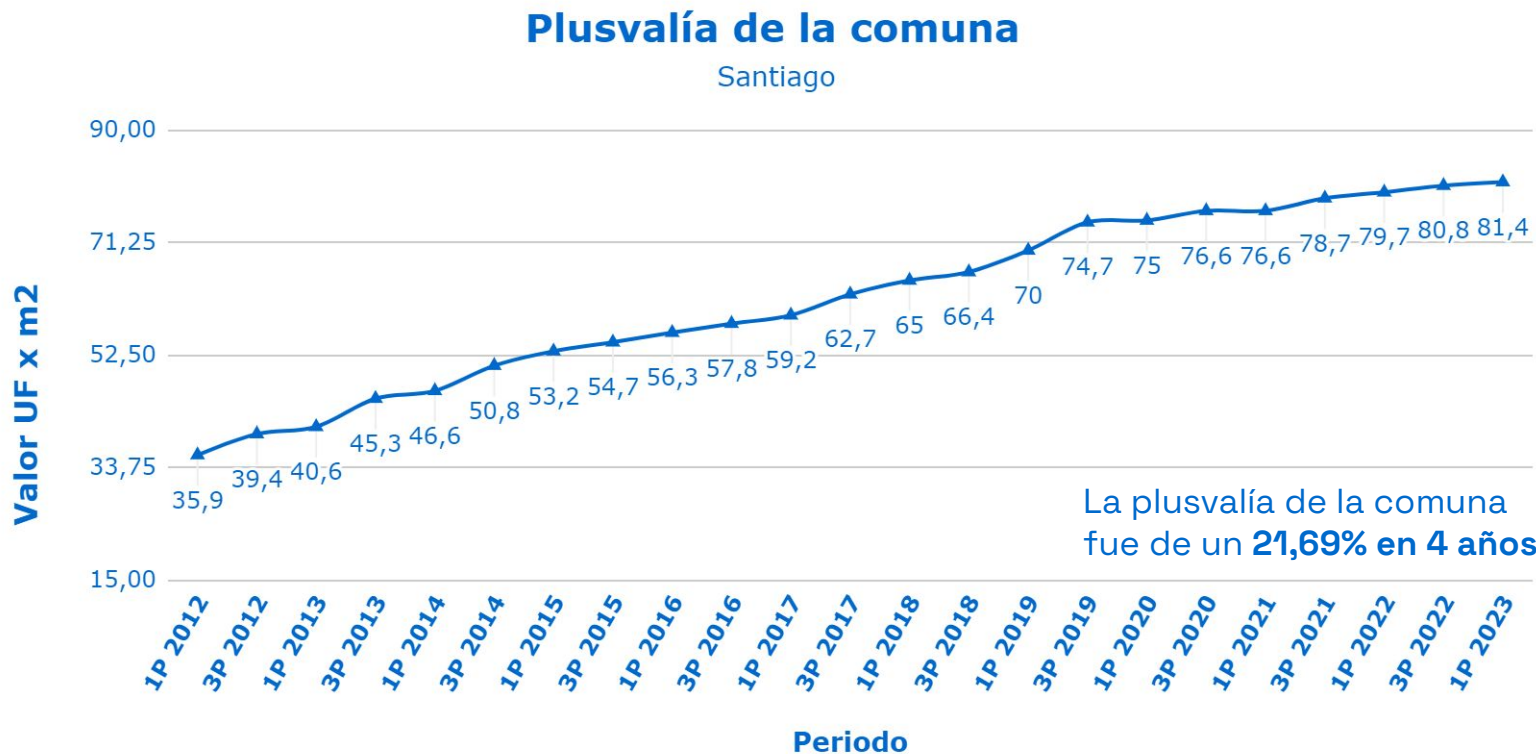

Edificio Beauchef

Terminaciones

- ✓ Encimera vitrocerámica.
- ✓ Horno eléctrico.
- ✓ Campana.
- ✓ Termo eléctrico.
- ✓ Espacio para lavadora.
- ✓ Ventanas termopaneles.
- ✓ Piso gres cerámico.

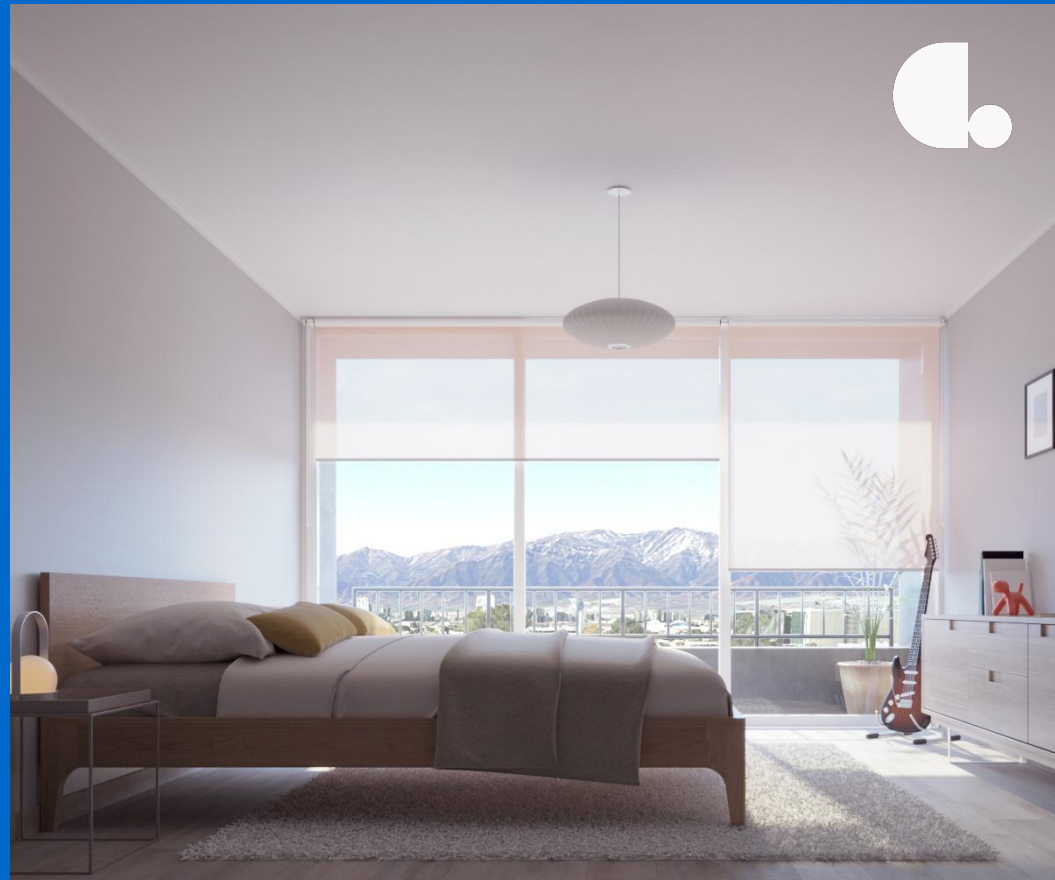

Las imágenes aquí representadas son de carácter referencial, por lo que podrían no representar el resultado final del proyecto. (Art. 18 Ley N° 19.472). Los detalles de las propiedades, incluyendo, pero no limitado a, precios, dimensiones, características y condiciones, pueden variar según la decisión de la Inmobiliaria. Se recomienda a los interesados que verifiquen toda la información relevante antes de tomar cualquier decisión o acción.

Edificio Beauchef

Equipamiento

- ✓ Lavandería.
- ✓ Gimnasio.
- ✓ Sala multiuso.
- ✓ Espacios comunes.
- ✓ Elockers.
- ✓ Biciletero.



Las imágenes aquí representadas son de carácter referencial, por lo que podrían no representar el resultado final del proyecto. (Art. 18 Ley N° 19.472). Los detalles de las propiedades, incluyendo, pero no limitado a, precios, dimensiones, características y condiciones, pueden variar según la decisión de la Inmobiliaria. Se recomienda a los interesados que verifiquen toda la información relevante antes de tomar cualquier decisión o acción.

Plantas Generales



Estudio



Sup. Interior	Sup. Terraza	Sup. Total
28,78m²	0,39m²	29,17m²

1D-1B



Sup. Interior	Sup. Terraza	Sup. Total
39,02m²	1,19m²	40,21m²

Plantas Generales



2D-1B



Sup. Interior	Sup. Terraza	Sup. Total
43,3m²	1,66m²	44,96m²

Edificio Beauchef

Dormitorio

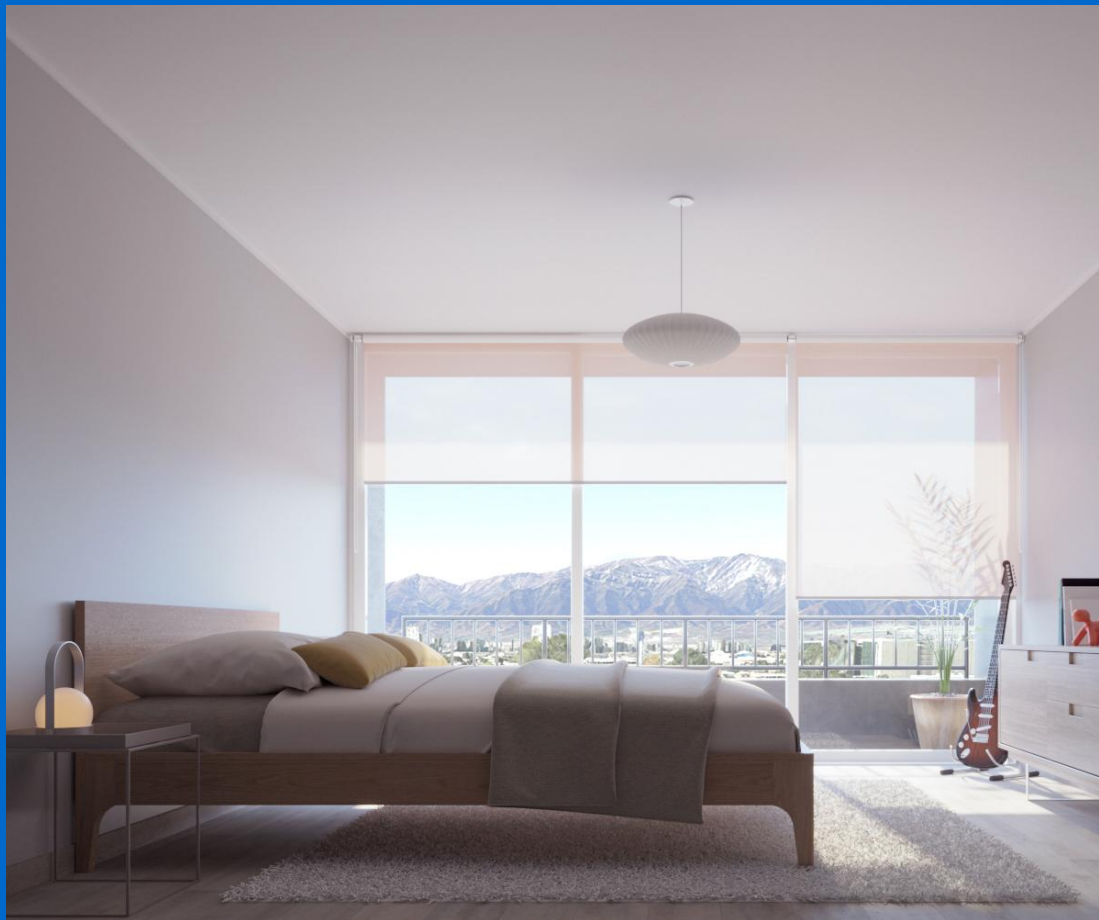

Las Imágenes aquí representadas son de carácter referencial, por lo que podrían no representar el resultado final del proyecto. (Art. 18 Ley N° 19.472).



Edificio Beauchef

Espacios Comunes



Las Imágenes aquí representadas son de carácter referencial, por lo que podrían no representar el resultado final del proyecto. (Art. 18 Ley N° 19.472).



Edificio Beauchef

Exterior



Las Imágenes aquí representadas son de carácter referencial, por lo que podrían no representar el resultado final del proyecto. (Art. 18 Ley N° 19.472).



Proceso de Compra





Santiago de Chile

Av. Apoquindo 5583

Piso 4, Oficina 41

Las Condes, Santiago, Chile

-

Mesa Central:

600 656 0040



[FACEBOOK](#)



[INSTAGRAM](#)



[TWITTER](#)



[LINKEDIN](#)



[YOUTUBE](#)

**La presentación ha sido creado por Capitalizarme, quien es un Marketplace que opera con el objetivo de promocionar propiedades inmobiliarias en nombre de sus clientes Inmobiliarios. Toda la información proporcionada en este material se considera precisa de acuerdo a lo informado por la Inmobiliaria en el momento de su publicación, pero está sujeta a cambios sin previo aviso, según la disponibilidad y las decisiones de esta misma. Capitalizarme actúa como intermediario entre los propietarios del proyecto y los posibles compradores. No somos propietarios de las propiedades anunciadas y no garantizamos la disponibilidad, exactitud ni condiciones de venta o arrendamiento de las mismas. Los detalles de las propiedades, incluyendo, pero no limitado a, precios, dimensiones, características y condiciones, pueden variar según la decisión de los propietarios. Se recomienda encarecidamente a los interesados que verifiquen toda la información relevante antes de tomar cualquier decisión o acción.